

Planimetria per la gestione dell'accessibilità e l'evacuazione in sicurezza degli utenti disabili

Palazzo D'Ancona - Via Consoli del Mare

Piano Seminterrato

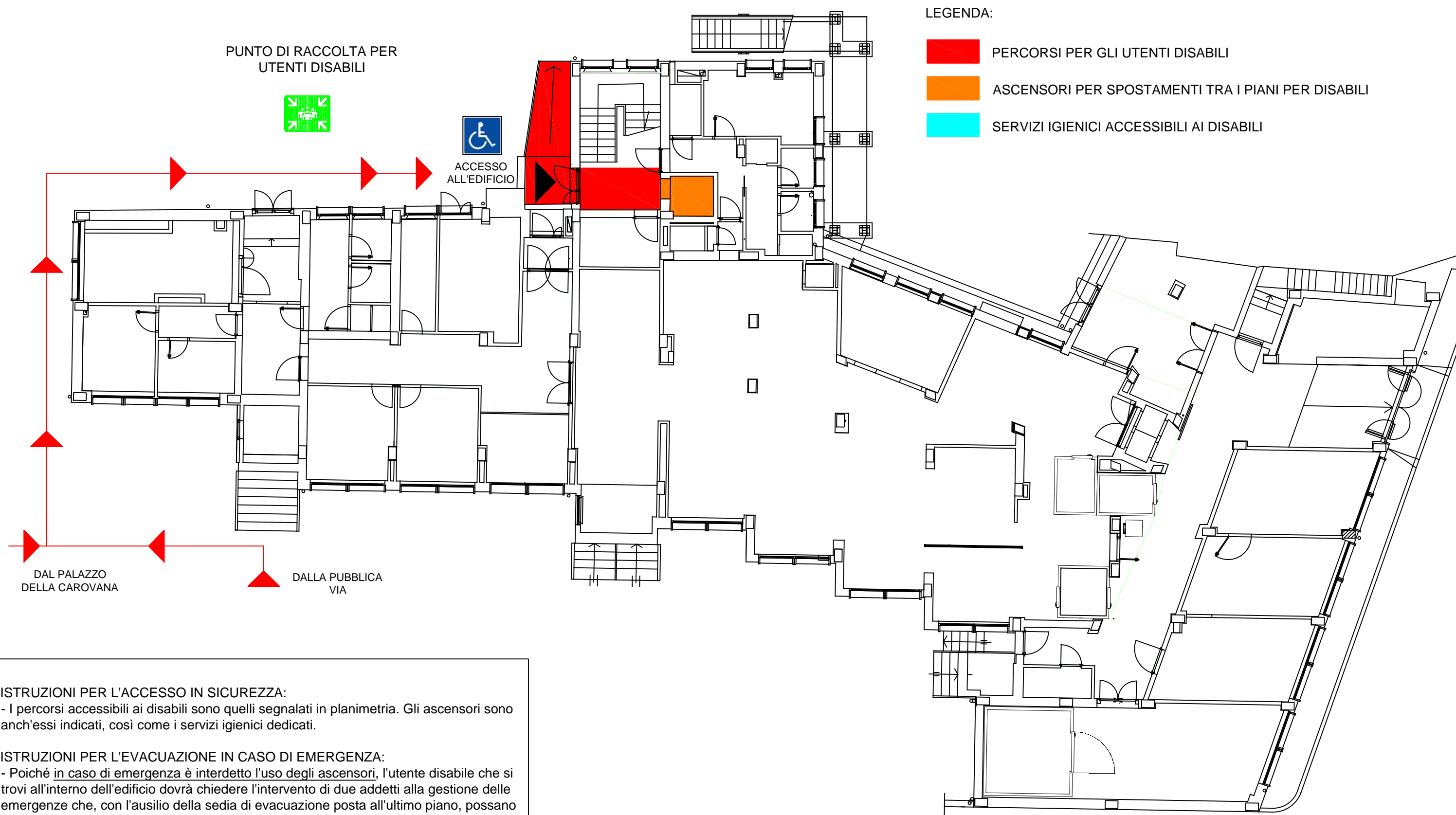

ISTRUZIONI PER L'ACCESSO IN SICUREZZA:

- I percorsi accessibili ai disabili sono quelli segnalati in planimetria. Gli ascensori sono anch'essi indicati, così come i servizi igienici dedicati.

ISTRUZIONI PER L'EVACUAZIONE IN CASO DI EMERGENZA:

- Poiché in caso di emergenza è interdetto l'uso degli ascensori, l'utente disabile che si trovi all'interno dell'edificio dovrà chiedere l'intervento di due addetti alla gestione delle emergenze che, con l'ausilio della sedia di evacuazione posta all'ultimo piano, possano trasportarlo all'esterno dell'edificio.







SCUOLA
NORMALE
SUPERIORE

Planimetria per la gestione dell'accessibilità e l'evacuazione in sicurezza degli utenti disabili

Palazzo D'Ancona - Via Consoli del Mare

Piano Terra

LEGENDA:

-  PERCORSI PER GLI UTENTI DISABILI
-  ASCENSORI PER SPOSTAMENTI TRA I PIANI PER DISABILI
-  SERVIZI IGIENICI ACCESSIBILI AI DISABILI
-  PORTINERIA
-  CASSETTA DI PRIMO SOCCORSO

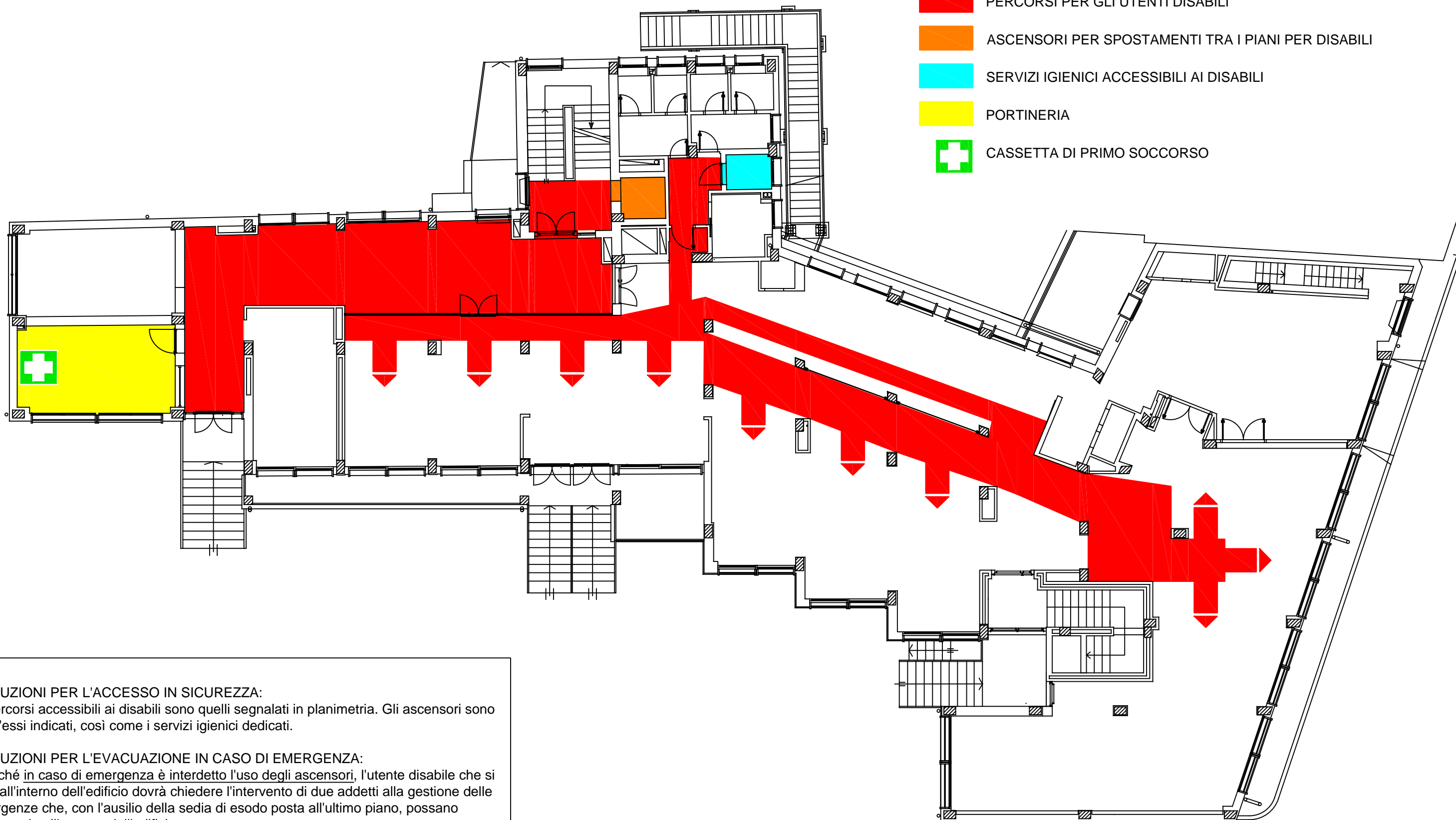

ISTRUZIONI PER L'ACCESSO IN SICUREZZA:

- I percorsi accessibili ai disabili sono quelli segnalati in planimetria. Gli ascensori sono anch'essi indicati, così come i servizi igienici dedicati.



ISTRUZIONI PER L'EVACUAZIONE IN CASO DI EMERGENZA:

- Poiché in caso di emergenza è interdetto l'uso degli ascensori, l'utente disabile che si trovi all'interno dell'edificio dovrà chiedere l'intervento di due addetti alla gestione delle emergenze che, con l'ausilio della sedia di esodo posta all'ultimo piano, possano trasportarlo all'esterno dell'edificio.

Planimetria per la gestione dell'accessibilità e l'evacuazione in sicurezza degli utenti disabili

Palazzo D'Ancona - Via Consoli del Mare
Piano Primo

LEGENDA:

-  PERCORSI PER GLI UTENTI DISABILI
-  ASCENSORI PER SPOSTAMENTI TRA I PIANI PER DISABILI
-  SERVIZI IGIENICI ACCESSIBILI AI DISABILI

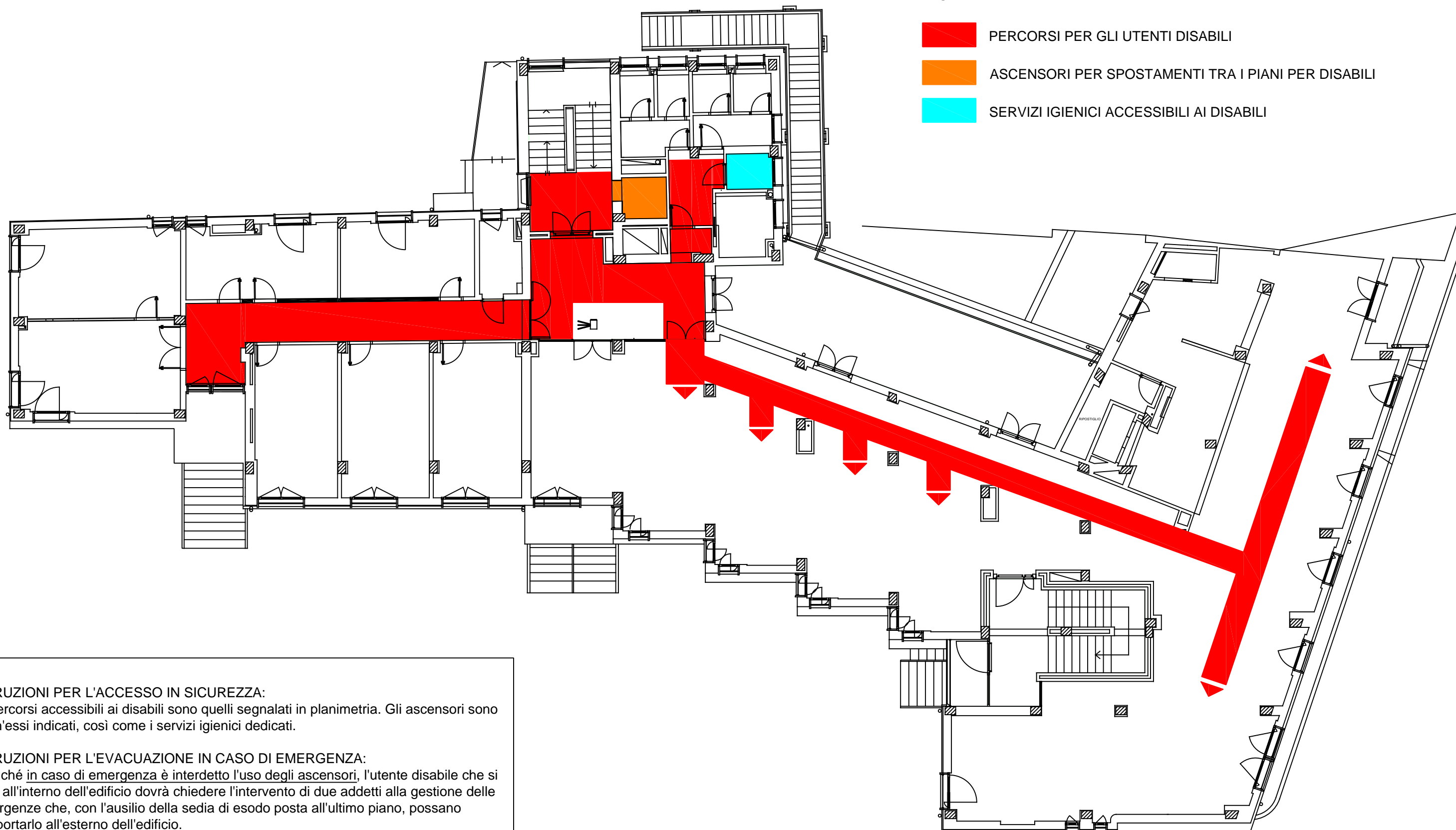

ISTRUZIONI PER L'ACCESSO IN SICUREZZA:

- I percorsi accessibili ai disabili sono quelli segnalati in planimetria. Gli ascensori sono anch'essi indicati, così come i servizi igienici dedicati.

ISTRUZIONI PER L'EVACUAZIONE IN CASO DI EMERGENZA:





- Poiché in caso di emergenza è interdetto l'uso degli ascensori, l'utente disabile che si trovi all'interno dell'edificio dovrà chiedere l'intervento di due addetti alla gestione delle emergenze che, con l'ausilio della sedia di esodo posta all'ultimo piano, possano trasportarlo all'esterno dell'edificio.

Planimetria per la gestione dell'accessibilità e l'evacuazione in sicurezza degli utenti disabili

Palazzo D'Ancona - Via Consoli del Mare

Piano Secondo

LEGENDA:

-  PERCORSI PER GLI UTENTI DISABILI
-  ASCENSORI PER SPOSTAMENTI TRA I PIANI PER DISABILI
-  SERVIZI IGIENICI ACCESSIBILI AI DISABILI
-  CASSETTA DI PRIMO SOCCORSO

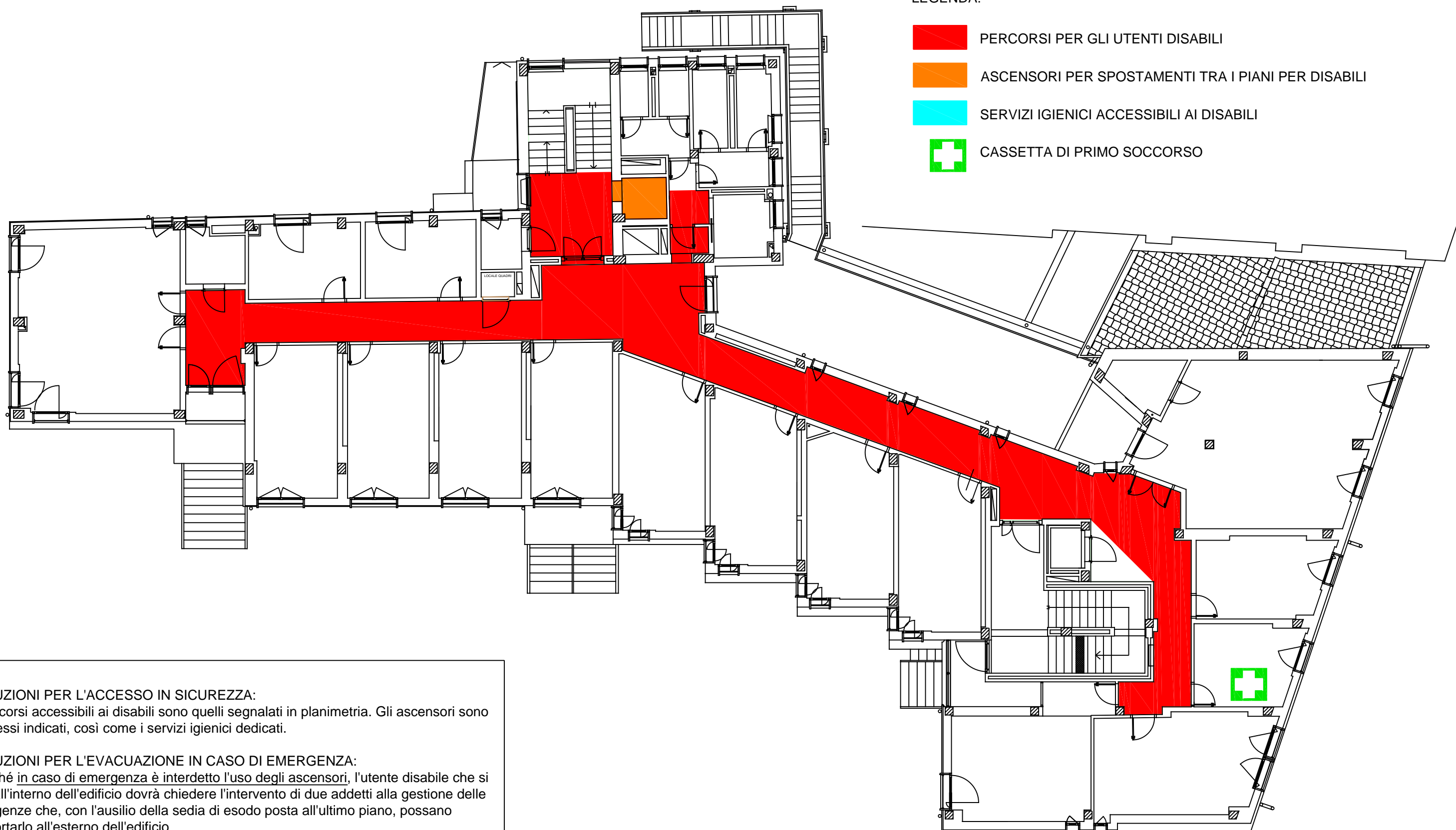

ISTRUZIONI PER L'ACCESSO IN SICUREZZA:

- I percorsi accessibili ai disabili sono quelli segnalati in planimetria. Gli ascensori sono anch'essi indicati, così come i servizi igienici dedicati.

ISTRUZIONI PER L'EVACUAZIONE IN CASO DI EMERGENZA:

- Poiché in caso di emergenza è interdetto l'uso degli ascensori, l'utente disabile che si trovi all'interno dell'edificio dovrà chiedere l'intervento di due addetti alla gestione delle emergenze che, con l'ausilio della sedia di esodo posta all'ultimo piano, possano trasportarlo all'esterno dell'edificio.

Planimetria per la gestione dell'accessibilità e l'evacuazione in sicurezza degli utenti disabili

Palazzo D'Ancona - Via Consoli del Mare
Piano Terzo

